KUNST
SAMMLUNGEN
CHEMNITZ

Kunstsammlungen am Theaterplatz
Museum Gunzenhauser
Schloßbergmuseum
Henry van de Velde Museum
Carlfriedrich Claus Archiv

Kitaprogramm 2023/24
Kunstsammlungen Chemnitz
Museum Gunzenhauser

Das Museum Gunzenhauser bietet ab Herbst 2023 ein Programm für Vorschüler:innen zu den **Sammlungspräsentationen** an.

Kosten
Unser Programm besteht aus einem theoretischen und einem praktischen Teil. Pro Teilnehmer:in fallen für den praktischen Teil 0,50 € Materialkosten an. Bitte entrichten Sie diese passend am Ende des Programms.

Dauer und Anzahl
Die Programme von jeweils 90 Minuten Länge (mit Pause) sind am Vor- und Nachmittag buchbar. Die maximale Gruppenstärke für ein Programm beträgt 20 Teilnehmer:innen. Ab 10 teilnehmenden Personen wird die Gruppe in 2 Hälften geteilt und zwei Begleitpersonen werden erforderlich.

Verfügbare Termine
2.2.2024 15.3.2024
6.2.2024
1.3.2024

Abweichende Termine sind nach Vereinbarung möglich.

Anmeldung
Bitte nutzen Sie für die Anmeldung des Kitaprogrammes unser Buchungsformular auf der ☞ Website.
Bei Fragen stehen wir Ihnen zur Verfügung unter kunstbus@stadt-chemnitz.de oder der 0371/ 488 4427.

Für das Kitaprogramm steht KONRAD DER KUNSTBUS leider nicht zur Verfügung.

Theaterplatz, 09111 Chemnitz
T +49 (0)371 488 4424
kunstsammlungen@stadt-chemnitz.de
kunstsammlungen-chemnitz.de

Öffnungszeiten
Di, Do–So, Feiertag 11–18 Uhr,
Mi 14–21 Uhr

Führungen
info.kunstsammlungen@stadt-chemnitz.de

CHEMNITZ
KULTURHAUPTSTADT
EUROPAS 2025

Dauerausstellung
Museum Gunzenhauser

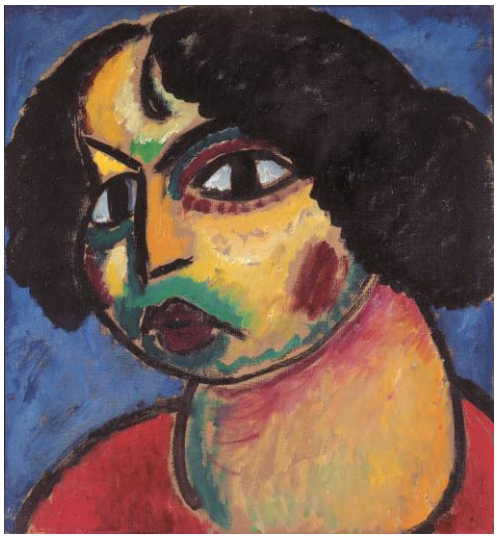

Abb: Alexej von Jawlensky: *Messalina*, 1912 N. 52 (1913)
Öl auf strukturierter beidseitig kaschierter Pappe, Kunstsammlungen Chemnitz – Museum Gunzenhauser Eigentum der Stiftung Gunzenhauser, Chemnitz

Farbdetektivinnen und Formfinder

Kitakinder und ihre Erzieher:innen sind zu einem erlebnisreichen Museumsbesuch eingeladen. Mit allen Sinnen wird das Museum erkundet und spielerisch an die Kunstwerke der Sammlungen herangeführt. Gemeinsam schauen wir genau hin und entdecken die Farben und Formen in den Kunstwerken. Im Anschluss entstehen durch das Zusammenspiel von Farbe und Form eigene kleine Kunstwerke zum Mitnehmen.